THE HONG KONG ASSOCIATION OF SPEECH THERAPISTS LIMITED
香港言語治療師協會有限公司

發展性語言障礙 DLD

發展性語言障礙 (Developmental Language Disorder)
是指在口語學習、理解和表達上有明顯的困難。

理解方面

患有發展性語言障礙的兒童在理解問題，指令及複雜句子上會出現困難。

表達方面

患有發展性語言障礙的兒童比較遲說出第一個單字；他們傾向運用簡單短句表達，較難複述事情或作詳細描述。

THE HONG KONG ASSOCIATION OF SPEECH THERAPISTS LIMITED
香港言語治療師協會有限公司

發展性語言障礙 DLD

你要知道關於 DLD 的五個事實：

- DLD 在幼兒期出現，有機會一直持續到成年
- DLD 的影響不分地域、不分語言
- DLD 很普遍，研究顯示 (Norbury et al., 2016)每 14 個兒童中便有一個有DLD的特徵
- DLD 是個隱藏的障礙，由於症狀不明顯，容易被普羅大眾忽略
- DLD 不容忽視，它可以影響一個人的社交及情緒健康，學習和工作表現

資料來源：RADLD https://radld.org/

THE HONG KONG ASSOCIATION OF SPEECH THERAPISTS LIMITED
香港言語治療師協會有限公司

發展性語言障礙 DLD

發展性語言障礙 (Developmental Language Disorder) 的成因是什麼?

發展性語言障礙 (DLD）不是由疾病、智力障礙、弱聽、情緒，大腦神經損傷等問題所引致。

其成因大致可分為：

生理因素 (例：遺傳因素，大腦功能，語言處理系統)

環境因素 (例：語言環境刺激不足)

THE HONG KONG ASSOCIATION OF SPEECH THERAPISTS LIMITED
香港言語治療師協會有限公司

發展性語言障礙
DLD

如果懷疑兒童患有發展性語言障礙
該怎麼辦?

如有懷疑，請咨詢言語治療師作有關評估及治療，因為
及早識別和治療是十分重要!
在治療過程中，家長可學習訓練技巧並進行家居訓練，
家長的配合及積極參與會對治療成效有正面影響!

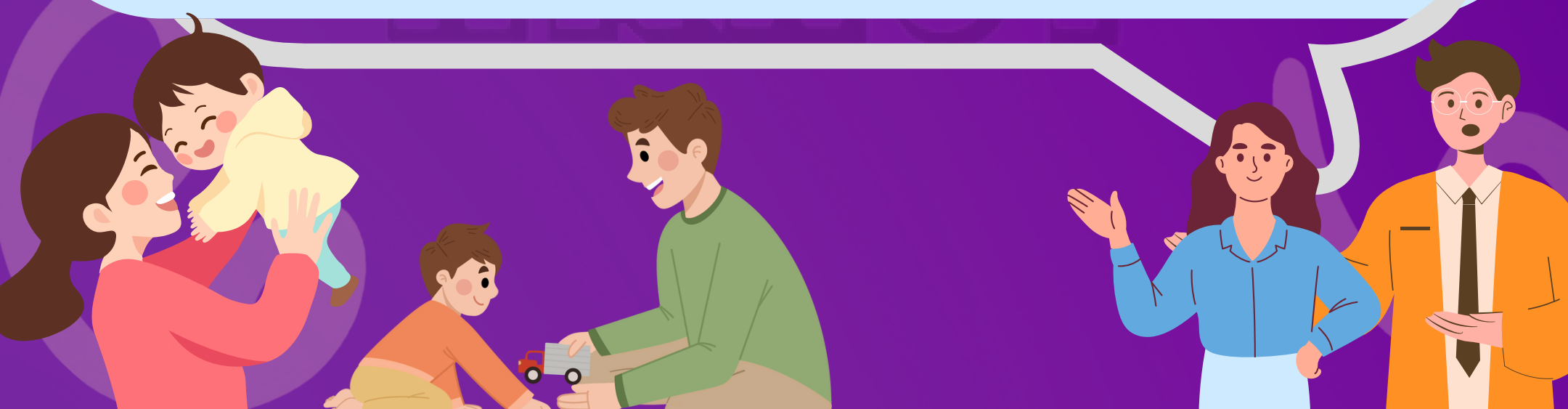

THE HONG KONG ASSOCIATION OF SPEECH THERAPISTS LIMITED
香港言語治療師協會有限公司

發展性語言障礙
DLD

言語治療服務

- **政府機構**
  (醫院管理局/教育局/衛生署/社會福利署)
- **非政府機構**
- **大專院校言語治療所**
- **私人機構**

香港言語治療師協會網站:

搜尋言語治療師 >

https://speechtherapy.org.hk

衛生署 - 轉介及服務安排

初步檢查
母嬰健康院/兒科醫生/家庭醫生

進一步評估
兒童體能智力測驗服務

專職醫療服務
言語治療

學前訓練服務
- 早期教育及訓練中心EETC
- 到校學前康復服務OPRS
- 幼稚園暨幼兒中心兼收計劃ICCC
- 特殊幼兒中心 SCCC

學齡服務
- 校本言語治療
- 學習支援及調適

資料來源：衛生署兒童體能智力測驗服務